

CURSO PRÁCTICO DE INTEGRACIÓN CLÍNICO-PATOLÓGICA EN NEFROLOGÍA: Desde la patogenia a la terapéutica

Organizado por Centro de Microscopía Electrónica (FCM- UNC) y
Servicio de Nefrología del Sanatorio Allende

Programa

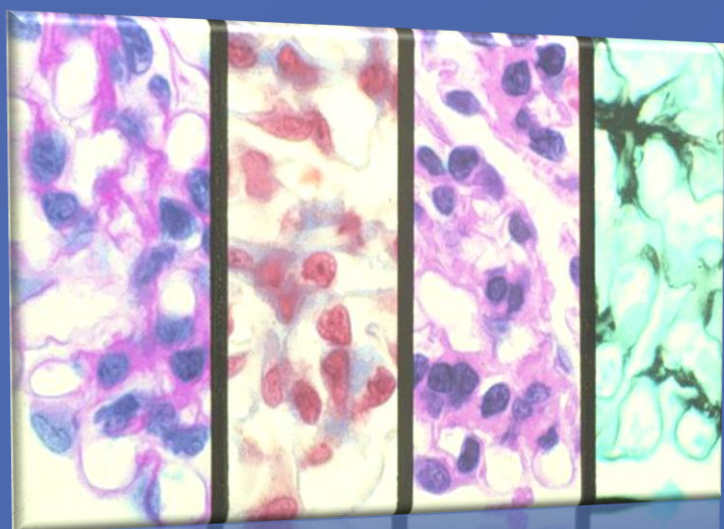

- Casos clínico-patológicos de enfermedades glomerulares que se presentan con síndrome nefrótico, síndrome nefrítico y/o hematuria, enfermedades sistémicas que afectan el riñón, enfermedades vasculares, túbulointersticiales y asociadas a las discrasias de células plasmáticas.
- Bases patogénicas de las diversas entidades nosológicas.
- Principios terapéuticos.

Destinatarios

Curso de actualización y perfeccionamiento dirigido a profesionales médicos formados y en formación en las especialidades de Nefrología, Medicina Interna y Patología.

Disertantes: Docentes del Centro de Microscopía Electrónica, Servicio de Nefrología del Sanatorio Allende y Servicio de Anatomía Patológica del Hospital Privado.

Modalidad de dictado:

Discusión de casos clínicos-patológicos: Agosto-Octubre 2011.
Resolución de problemas on line: Noviembre 2011.

Carga horaria: 20 hs.

Fecha de inicio: Agosto de 2011 - 19 hs.

Arancel: \$ 150 **Inscripción:** \$ 50

Lugar de realización: Auditorio Sanatorio Allende. Obispo Oro 48, 3^{er} Piso.
Córdoba, Capital.

Inscripciones e informes: Dr. Jorge Mukdsi mukdsijorge@hotmail.com
Teléfono: 0351-4333021